

---

2023

울산예술지원  
공모 안내



울산문화재단  
ULSAN ARTS AND CULTURE FOUNDATION





# 2023 울산예술지원 공모 안내



## 목 차

04	2023 울산예술지원 주요 변경사항
07	2023 울산예술지원 공모 개요
08	• 공모개요
08	• 공모절차
09	• 주요 유의사항
15	예술창작활동 지원
16	• 문학
19	• 시각
21	• 연극
23	• 무용
25	• 음악
27	• 전통
29	울산청년예술 지원
35	장애예술인 창작 지원
39	기타사업

# 2023 울산예술지원, 이렇게 운영됩니다.

<울산예술지원> 사업은 울산에서 활동하는 예술인들이 안정적이고 지속가능한 창작 활동할 수 있도록 지원하는 사업입니다. 지역 예술가들의 창작활동을 지원하여 예술적 성장을 도모합니다.

## 주요 변경사항

### 1. 개인 창작활동 중심의 예술지원 운영

<2023 울산예술지원>은 기초예술분야 개인 창작활동 중심의 예술지원제도로 운영됩니다.

다만, 「공연장상주단체육성 지원」 사업은 지속 운영됩니다.(2022년~2023년 연속 지원사업으로, 2022년 선정단체 대상 평가를 통해 2023년 지원여부가 결정됩니다.)

※ 예술단체의 창작활동 보조금 지원은 울산광역시의 보조금 사업을 활용해 주시기를 부탁드립니다.

### 2. 개인 지원사업 지원규모 확대

관내 예술인의 창작 여건을 강화하기 위해 최소 및 최대 지원액 범위를 확대하였습니다. 보다 안정적인 여건에서 창작활동을 이어나갈 수 있도록 지속적으로 노력해 나가겠습니다.

### 3. 예술가 창작활동비 지원

예술가의 창작과정 전반의 활동에 대해 지원할 수 있도록 지원범위를 확대하였습니다. **예술가 창작 활동비는 예술가(선정자)의 창작활동 전반에 대한 활동을 인정하는 비용**이며, 전체 지원예산의 10% 이내에서 편성할 수 있습니다.

### 4. 경력 및 활동 제한기간 폐지

임신/출산, 육아, 병역, 코로나19 상황으로 인해 예술경력이 단절된 예술인들도 지원제도에서 제외되지 않도록, 세부사업별 경력 및 활동 제한기간을 폐지하였습니다.

## 5. 청년예술인 지원사업명 변경

2022년까지 청년예술인을 대상으로 추진해온 「생애처음-청년예술 지원」, 「울청아티스트 지원」 사업을 「울산청년예술 지원」으로 일원화 하였습니다. 세부유형으로 [생애처음] 부문과, [창작발표] 부문으로 구분하여 운영하고자 합니다.

## 6. 울산문화예술지원시스템(ucas.kr)을 통한 지원신청

울산문화재단에서는 울산형 예술지원시스템을 별도 구축하여, 2023년부터 본격 운영합니다. 기존 국가 문화예술지원시스템(NCAS) 사용에서의 어려운 점을 보완하고, 지역 예술환경에 맞는 지원시스템을 운영하고자 합니다.

다만, 행정안전부 「지방보조금 관리시스템(보탬e)」 서비스 개통에 따라, 공모 선정 이후 절차는 해당 시스템을 통해 진행될 수 있습니다.



# 2023 울산예술지원 공모 개요

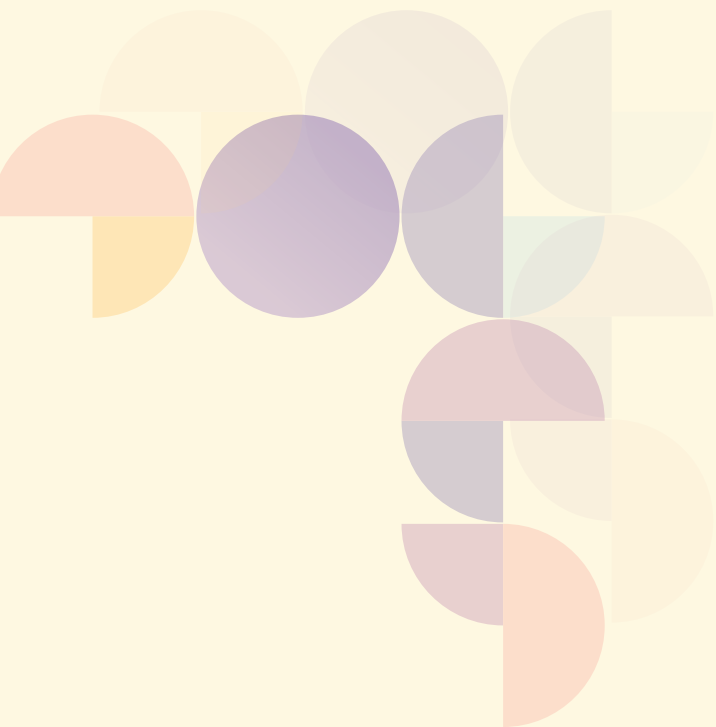

# 2023 울산예술지원 공모 개요

## 공모 개요

공모기간 : 2023. 1. 9.(월) ~ 2. 6.(월) 18:00이전(KST, 한국표준시)

신청대상 : 관내 예술인

### 세부사업

번호	지원사업명		지원대상	지원목적	지원분야	지원규모
1	예술창작활동 지원		개인	기초예술분야 창작·발표 활동 지원	문학	5~7백만원
			개인		시각, 공연	5~10백만원
2	울산 청년예술 지원	생애처음 지원	개인	청년예술인 생애 첫 지원	문학, 시각, 공연	4백만원 (시상금)
		창작발표 지원(2년)	개인	청년예술인 창작·발표 활동 지원		5~8백만원
3	장애예술인 창작 지원		개인	장애예술인 창작·발표 활동 지원		4백만원 (시상금)

※ 공연장상주단체육성 지원은 2년(2022년~2023년) 연속 지원사업으로, 2023년 별도공모 없음.(2022년 선정단체 평가를 통해 지속 지원여부 결정)

## 공모 절차

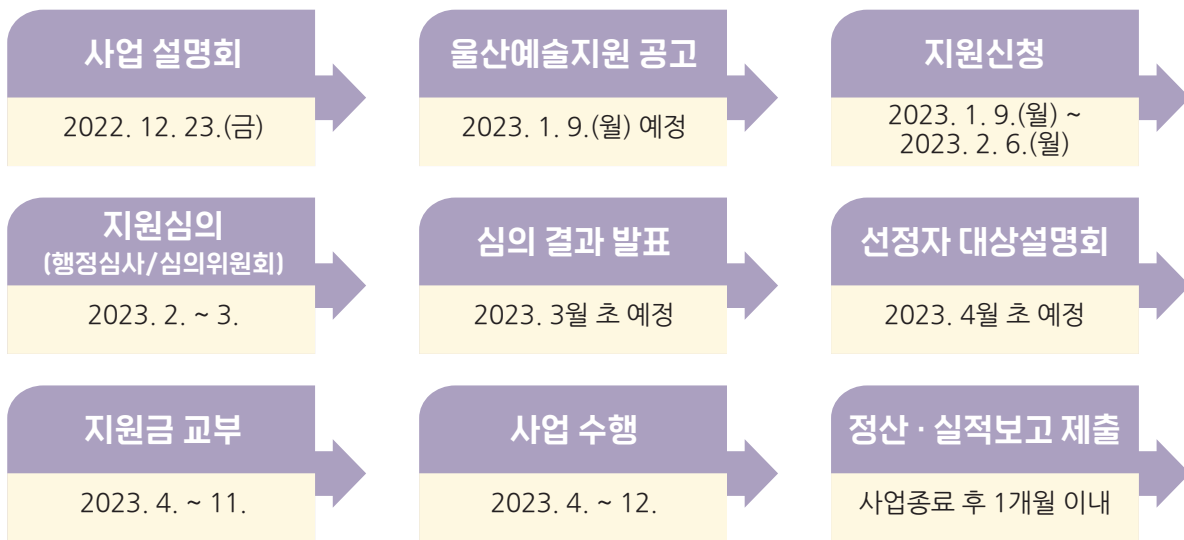

## 주요 유의사항

### ● 신청자격

관내 거주 예술인에 한해 「2023 울산예술지원」 신청이 가능합니다. 세부사업별 신청자격이 상이하오니, 사업별 안내문을 참조해 주시고 신청해 주시기 바랍니다.

### ● 창작발표 활동 내용

2023년 내 울산에서 창작·발표 예정인 작품(사업)에 한해 신청이 가능합니다. 대학(교) 또는 대학원 학위 취득을 위한 작품 발표활동은 지원대상이 아니므로, 이점 양지해 주시기 바랍니다.

### ● 휴식년제 및 졸업제도

2021년~2022년 「전문예술인 지원」 및 「65세 이상 예술인 지원」사업으로 **2년간 지원을 받은 예술인의 경우, 2023년에는 휴식년제가 적용되며** 2023년 「예술창작활동 지원」 사업에 신청하실 수 없습니다.

**울산청년예술지원 [창작발표] 지원사업은 졸업제도로 운영됩니다.** 2022년까지 「울청아티스트 지원」 및 「신진예술가 지원」 사업에 선정 받은 이력이 있는 예술인들은 2023년 「울산청년예술 지원 (창작발표)」 사업의 신청이 불가합니다.

### ● 다중신청 관련 사항

한 신청주체는 세부사업(예술창작활동 지원, 울산청년예술 지원, 장애예술인 창작지원) 중 하나의 사업에만 신청할 수 있으며, 중복 신청 및 선정은 불가합니다.

### ● 유사·중복사업 검토 강화

한 신청주체는 <2023 울산예술지원> 사업에 중복으로 신청할 수 없습니다. 신청주체가 다르더라도 유사한 내용 또는 동일한 사업내용(명)으로 복수 신청하였을 경우, 심의위원회의 판단에 따라 하나의 사업만 최종 선정됩니다. 또한 동일한 사업명 또는 사업내용으로 <2023 울산예술지원> 사업과 울산문화재단 주관 타 공모사업, 타 기관의 지원사업에 중복선정 된 경우, 지원금 중복 수령은 불가합니다. 중복 선정된 경우에 선정자는 관련 사항에 대해 재단에 고지할 의무가 있으며, 이후 허위사실 등이 확인 될 경우 지원이 취소될 수 있습니다.

## ● 지원신청 부적격 요건

### [지원신청 주체]

- 대한민국 국적이 아닌 자
- 타인의 명의를 도용하여 지원신청한 자
- 국·공립 문화예술단체 및 기관에 소속되어 정기적 급여를 받는 자
- 정년이 보장된 대학(교) 전임교수 이상인 자

### [지원신청 사업]

- 예술교육 활동 또는 동호회 활동 등 전문적 예술활동이 아닌 사업
- 대학(교) 및 대학원 학위를 위한 작품 발표 사업
  - ※ 졸업연주/졸업전시/학위청구전/학위 취득을 위한 독주회 등
- 국·시·구·군비 보조를 받은 사업과 동일한 내용의 작품(사업)
- 공개적으로 발표하지 않는 창작활동 및 작품제작
- 보조사업자의 단순 재교부 사업

### [기타 부적격 기준]

- 「예술인권리보장법」 제13조제1항 및 시행령 제5조에 따른 불공정행위로 처벌된 자
- 보조금 위반행위자 또는 위반행위 단체의 대표자 ※ 관련 법령·규정의 위반행위 처리기준에 따름
- 표절, 임금 체불 등의 사유로 형 집행 중인 자
- 범죄 혐의와 관련하여 수사를 받거나 기소되어 판결이 확정되지 아니한 자로서 사업 수행이 곤란하다고 인정되는 자
- 2022년 예술지원사업에 선정되었으나 중도 포기하거나 미수행한 자
  - ※ 포기신청기간 내 포기한 자 또는 코로나19 피해로 포기한 경우 제외
- 2022년까지 울산예술지원 사업에 선정되어 사업이 종료 되었음에도 2023년 지원심의 전일까지 보조금 정산을 완료하지 않은 자

### [성희롱/성폭력 범죄 관련]

- 「성폭력범죄의 처벌에 관한 특례법」 제2조 또는 「남녀고용평등과 일·가정양립 지원에 관한 법률」 제37조 제2항제2호의 죄로 형 또는 치료감호의 선고를 받은 자
- 성희롱·성폭력 범죄의 혐의와 관련하여 수사를 받거나 또는 기소되어 판결이 확정되지 아니한 자로, 이로 인해 지원사업 수행이 곤란하다고 인정하는 경우
- 성희롱·성폭력 범죄의 혐의와 관련하여 수사 및 기소 등이 없었더라도 성희롱·성폭력 범죄의 혐의가 명확히 드러난 자

## [행정심사 결격사유]

- 지원시스템에 신청한 사업내용과 첨부한 사업계획서 내용이 상이한 경우
- 사업계획서 등 필수제출자료를 제출하지 않은 경우
- 「예술창작활동 지원」 신청자 중 2021년~2022년 「전문예술인 지원」 및 「65세 이상 예술인 지원」으로 2년간 지원을 받은 경우
- 「울산청년예술 지원(창작발표)」 신청자 중 2022년까지 「울청아티스트 지원」 및 「신진예술가 지원」 선정 이력이 있는 경우
- 「울산청년예술 지원(생애처음)」 신청자 중 울산문화재단 지원금 수혜 이력이 있는 경우

## [예산편성 불가 항목]

- 창작 발표의 목적이 아니거나, 직접적 연관이 없는 항목
- 보조사업자 과실에 따른 각종 수수료
- 지원금 교부 전 지출비용 소급적용 불가(자부담 처리)

## [기타안내]

- <2023 울산예술지원> 공모신청은 **울산문화예술지원시스템(ucas.kr)**을 통해 진행됩니다. 회원가입 후 공모 신청이 가능하오니 이점 유의해 주시기 바랍니다.
- 울산예술지원 공고문 및 세부사업별 제출서류 양식은 [**울산문화재단 누리집(www.uacf.or.kr) > 공지사항 > 공모 및 입찰**]에서 확인 가능합니다.
- 내용을 고의 누락하거나 허위작성 내역이 선정 이후 확인될 경우, 지원대상에 선정되었다 하더라도 지원 취소될 수 있습니다.
- 신청자격 및 세부사업명을 확인 후 신청해 주시기 바라며, 2023년 2월 6일 월요일 18시 정각에 공모신청이 마감되오니 유의해 주시기 바랍니다. 마감일에는 서버 과부하로 시스템 사용이 원활하지 않을 수 있으니, 마감 2~3일 전 여유있게 신청해 주시기를 요청드립니다.
- 필수서류를 미제출하거나 신청자격에 부합할 경우 행정심사에서 탈락될 수 있습니다.
- <2023 울산예술지원> 공모 신청기간 동안 지원신청 편의를 위해 **상담 창구가 운영될 예정입니다.** 예술지원팀(052-270-9340)으로 문의주시면 친절하게 응대해 드리겠습니다.



# 세부사업 안내





# 예술창작활동 지원



# 예술창작활동 지원 (문학)

문학분야 <예술창작활동 지원>사업은 관내 문학인의 작품집 발간활동을 지원합니다.

**1. 세부분야 :** 시, 시조, 동시, 동화, 수필, 소설, 희곡 등

## 2. 신청자격

- 공고일 기준 울산광역시에 거주 중이며, 최근 5년(2018~2022) 이내 총 거주 기간 2년 이상인 예술인 중 아래 활동 실적을 갖춘 자(울산광역시 활동 내용만 인정)

분야	자격기준
문학	세부분야(시·시조·동시/수필/희곡/소설 등) 발간 또는 발표 실적 3건 이상 ※ 등단 실적 1건 또는 개인 문학집 발간 실적 1건 필수 포함

※ 지원신청하는 세부분야의 활동경력만 인정

※ 예) '시'분야 신청 시, 시집 발간(발표) 경력만 인정

### | 지원신청 부적격 대상 |

- <2023 울산예술지원> 지원신청 부적격 요건에 해당되는 경우
- 2021~2022년 「전문예술인 지원」 및 「65세 이상 예술인 지원」 연속 수혜자

## 3. 사업내용

- 지원내용: 2023년도 내 울산에서 발간될 개인 문학집 발간 경비 지원
- 지원규모: 5백만원 ~ 7백만원

#### 4. 신청방법 및 제출서류

- 신청기간 : 2023. 1. 9.(월) ~ 2. 6.(월) 18:00 이전
- 신청방법 : 울산문화예술지원시스템(ucas.kr)을 통한 온라인 신청  
 ※ 이메일/우편/방문접수 불가

#### • 제출자료

분야	필수여부	세부내용																																		
문학	필수	- 지원신청서(지원시스템을 통한 작성·제출) - 사업계획서 및 활동증빙자료(지정양식) - 주민등록등본 또는 초본(전입일자 표기) - 작품 원고																																		
		<table border="1"> <thead> <tr> <th>구분</th> <th>미발표 원고</th> <th>기발표 원고</th> <th>합계</th> </tr> </thead> <tbody> <tr> <td>시, 시조, 동시</td> <td>2편</td> <td>3편</td> <td>5편</td> </tr> <tr> <td>수필</td> <td>1편</td> <td>2편</td> <td>3편</td> </tr> <tr> <td rowspan="2">동화</td> <td>단편</td> <td>1편</td> <td>1편</td> <td>2편</td> </tr> <tr> <td>장편</td> <td>1편</td> <td>1편</td> <td>2편</td> </tr> <tr> <td rowspan="2">소설</td> <td>단편</td> <td>1편</td> <td>1편</td> <td>2편</td> </tr> <tr> <td>장편</td> <td>1편 (작품 일부 50매 이상)</td> <td>1편 (작품 일부 50매 이상)</td> <td>2편 (작품 일부 각 50매 이상)</td> </tr> <tr> <td>희곡</td> <td>1편</td> <td>1편</td> <td>2편</td> </tr> </tbody> </table>	구분	미발표 원고	기발표 원고	합계	시, 시조, 동시	2편	3편	5편	수필	1편	2편	3편	동화	단편	1편	1편	2편	장편	1편	1편	2편	소설	단편	1편	1편	2편	장편	1편 (작품 일부 50매 이상)	1편 (작품 일부 50매 이상)	2편 (작품 일부 각 50매 이상)	희곡	1편	1편	2편
		구분	미발표 원고	기발표 원고	합계																															
		시, 시조, 동시	2편	3편	5편																															
		수필	1편	2편	3편																															
		동화	단편	1편	1편	2편																														
			장편	1편	1편	2편																														
		소설	단편	1편	1편	2편																														
			장편	1편 (작품 일부 50매 이상)	1편 (작품 일부 50매 이상)	2편 (작품 일부 각 50매 이상)																														
		희곡	1편	1편	2편																															
※ 발간 예정인 원고로 제출해야 함.(미발표·기발표 모두 해당) ※ 작품원고 분량 준수 필수																																				

※ 제출 원고는 지원심의 시 '작품의 우수성'을 판단하는 중요한 기준이 됩니다. 때문에 세부분야별 제출원고 최소분량을 없앴으며, 장편 소설 제출원고 분량은 **50매로 확대**하였습니다.(지역예술인 간담회 현장의견 반영)

## 5. 지원심의

### • 심의절차

- 1차 행정심사 : 신청자격, 필수제출서류 구비 여부 등 검토  
 ※ 미충족 시 탈락처리
- 2차 심의위원회 심의 : 심의기준에 따른 전문가 서류 심의

### • 심의기준

심의기준		배점	심의내용
2023년 계획	작품의 우수성	40	- 제출한 원고는 문학적으로 우수한가?
	집필계획	20	- 집필 및 발간계획이 구체적으로 기술되어있는가? - 제출한 원고와 집필/발간계획은 부합하는가?
	문학분야 기여도	20	- 계획된 창작집 발간을 바탕으로 문학계 발전이 예상되는가?
기존활동	문학적 역량	20	- (기존 창작이력에서) 신청자의 문학적 창작역량은 우수한가?

# 예술창작활동 지원 (시각)

시각분야 <예술창작활동 지원>은 관내 시각분야 예술인의 예술창작활동을 지원하고 예술적 성장을 도모합니다.

**1. 세부분야 :** 평면(동양화, 서양화, 판화, 서예), 입체(조각, 설치 등), 사진, 영상, 공예 등

## 2. 신청자격

- 공고일 기준 울산광역시에 거주 중이며, 최근 5년(2018~2022) 이내 총 거주 기간 2년 이상인 예술인 중 아래 활동 실적을 갖춘 자(울산광역시 활동 내용만 인정)

분야	자격기준
시각예술	개인전 또는 기획전·단체전 참여 실적 3건 이상

- ※ 지원신청하는 예술분야의 활동경력만 인정
- ※ 대학(교) 졸업전시는 경력 인정에서 제외됨

### | 지원신청 부적격 대상 |

- <2023 울산예술지원> 지원신청 부적격 요건에 해당되는 경우
- 2021~2022년 「전문예술인 지원」 및 「65세 이상 예술인 지원」 연속 수혜자

## 3. 사업내용

- 지원내용 : 2023년도 내 울산에서 창작·발표될 예술활동 직접 경비 지원  
※ 신청자 중심의 전시(개인전 및 기획전)에 한함.
- 지원규모 : 5백만원 ~ 10백만원

## 4. 신청방법 및 제출서류

- 신청기간 : 2023. 1. 9.(월) ~ 2. 6.(월) 18:00 이전
- 신청방법 : 울산문화예술지원시스템(ucas.kr)을 통한 온라인 신청  
※ 이메일/우편/방문접수 불가

• 제출자료

분야	필수여부	세부내용
시각	필수	<ul style="list-style-type: none"> <li>- 지원신청서(지원시스템을 통한 작성·제출)</li> <li>- 사업계획서 및 활동증빙자료(지정양식)</li> <li>- 주민등록등본 또는 초본(전입일자 표기)</li> <li>- 작품 포트폴리오</li> </ul>

## 5. 지원심의

• 심의절차

- 1차 행정심사 : 신청자격, 필수제출서류 구비 여부 등 검토  
 ※ 미충족 시 탈락처리
- 2차 심의위원회 심의 : 심의기준에 따른 전문가 서류 심의

• 심의기준

심의기준		배점	심의내용
2023년 계획	사업의 우수성	30	<ul style="list-style-type: none"> <li>- 사업의 예술성·독창성·작품성이 우수한가?</li> <li>- 사업의 완성도는 높은가?</li> <li>- 사업 참여진의 예술적 기량은 높은가?</li> </ul>
	사업계획의 구체성과 실행가능성	30	<ul style="list-style-type: none"> <li>- 사업 계획이 구체적으로 기술되어 있는가?</li> <li>- 사업 계획이 실제로 수행 가능한가?</li> <li>- 사업 추진을 위한 세부 예산이 적절히 편성되었는가?</li> </ul>
기존활동	예술적 역량	20	<ul style="list-style-type: none"> <li>- (기존 예술활동에서) 신청자의 예술적 기량은 우수한가?</li> <li>- (기존 예술활동에서) 예술성/독창성/작품의완성도는 우수한가?</li> </ul>
	예술활동에 대한 발전가능성	20	<ul style="list-style-type: none"> <li>- 기존 활동을 바탕으로 향후 예술활동이 지속발전시킬 가능성이 있는가?</li> </ul>

# 예술창작활동 지원 (연극)

연극분야 <예술창작활동 지원>은 관내 연극분야 예술인의 예술창작활동을 지원하고 예술적 성장을 도모합니다.

**1. 세부분야 :** 창작극, 번역극, 인형극, 아동극, 마임, 뮤지컬, 기타

## 2. 신청자격

- 공고일 기준 울산광역시에 거주 중이며, 최근 5년(2018~2022) 이내 총 거주 기간 2년 이상인 예술인 중 아래 활동 실적을 갖춘 자(울산광역시 활동 내용만 인정)

분야	자격기준
연극	- (연기) 주/조연급 작품 출연 실적 3건 이상 - (연출) 연출/조연출 실적 3건 이상 - (극작) 극작 집필(실연 작품) 실적 3건 이상

- ※ 지원신청하는 부문의 활동경력만 인정
- ※ 대학(교) 졸업작품 발표는 경력 인정에서 제외됨

### | 지원신청 부적격 대상 |

- <2023 울산예술지원> 지원신청 부적격 요건에 해당되는 경우
- 2021~2022년 「전문예술인 지원」 및 「65세 이상 예술인 지원」 연속 수혜자

## 3. 사업내용

- 지원내용 : 2023년도 내 울산에서 창작·발표될 예술활동 직접 경비 지원  
※ 신청자 중심의 예술활동(연출, 극작 등)에 한함.
- 지원규모 : 5백만원 ~ 10백만원

## 4. 신청방법 및 제출서류

- 신청기간 : 2023. 1. 9.(월) ~ 2. 6.(월) 18:00 이전
- 신청방법 : 울산문화예술지원시스템(ucas.kr)를 통한 온라인 신청  
※ 이메일/우편/방문접수 불가

• 제출자료

분야	필수여부	세부내용
연극	필수	<ul style="list-style-type: none"> <li>- 지원신청서(지원시스템을 통한 작성·제출)</li> <li>- 사업계획서 및 활동증빙자료(지정양식)</li> <li>- 주민등록등본 또는 초본(전입일자 표기)</li> <li>- 기 발표 작품 동영상(3분 이내 편집본)</li> </ul>

## 5. 지원심의

• 심의절차

- 1차 행정심사 : 신청자격, 필수제출서류 구비 여부 등 검토  
※ 미충족 시 탈락처리
- 2차 심의위원회 심의 : 심의기준에 따른 전문가 서류 심의

• 심의기준

	심의기준	배점	심의내용
2023년 계획	사업의 우수성	30	<ul style="list-style-type: none"> <li>- 사업의 예술성·독창성·작품성이 우수한가?</li> <li>- 사업의 완성도는 높은가?</li> <li>- 사업 참여진의 예술적 기량은 높은가?</li> </ul>
	사업계획의 구체성과 실행가능성	30	<ul style="list-style-type: none"> <li>- 사업 계획이 구체적으로 기술되어 있는가?</li> <li>- 사업 계획이 실제로 수행 가능한가?</li> <li>- 사업 추진을 위한 세부 예산이 적절히 편성되었는가?</li> </ul>
기존활동	예술적 역량	20	<ul style="list-style-type: none"> <li>- (기존 예술활동에서) 신청자의 예술적 기량은 우수한가?</li> <li>- (기존 예술활동에서) 예술성/독창성/작품의 완성도는 우수한가?</li> </ul>
	예술활동에 대한 발전가능성	20	<ul style="list-style-type: none"> <li>- 기존 활동을 바탕으로 향후 예술활동이 지속 발전시킬 가능성이 있는가?</li> </ul>

# 예술창작활동 지원 (무용)

무용분야 <예술창작활동 지원>은 관내 무용분야 예술인의 예술창작활동을 지원하고 예술적 성장을 도모합니다.

**1. 세부분야 :** 한국무용(창작, 전통), 현대무용, 발레 등

## 2. 신청자격

- 공고일 기준 울산광역시에 거주 중이며, 최근 5년(2018~2022) 이내 총 거주 기간이 2년 이상인 예술인 중 아래 활동 실적을 갖춘 자(울산광역시 활동 내용만 인정)

분야	자격기준
무용	개인 공연 또는 단체 활동 실적 3건 이상

※ 대학(교) 졸업작품 발표는 경력 인정에서 제외됨

### | 지원신청 부적격 대상 |

- <2023 울산예술지원> 지원신청 부적격 요건에 해당되는 경우
- 2021~2022년 「전문예술인 지원」 및 「65세 이상 예술인 지원」 연속 수혜자

## 3. 사업내용

- 지원내용 : 2023년도 내 울산에서 창작·발표될 예술활동 직접 경비 지원  
※ 신청자 중심의 예술활동에 한함.
- 지원규모 : 5백만원 ~ 10백만원

## 4. 신청방법 및 제출서류

- 신청기간 : 2023. 1. 9.(월) ~ 2. 6.(월) 18:00 이전
- 신청방법 : 울산문화예술지원시스템(ucas.kr)를 통한 온라인 신청  
※ 이메일/우편/방문접수 불가

• 제출자료

분야	필수여부	세부내용
무용	필수	<ul style="list-style-type: none"> <li>- 지원신청서(지원시스템을 통한 작성·제출)</li> <li>- 사업계획서 및 활동증빙자료(지정양식)</li> <li>- 주민등록등본 또는 초본(전입일자 표기)</li> <li>- 기 발표 작품 동영상(3분 이내 편집본)</li> </ul>

## 5. 지원심의

• 심의절차

- 1차 행정심사 : 신청자격, 필수제출서류 구비 여부 등 검토  
※ 미충족 시 탈락처리
- 2차 심의위원회 심의 : 심의기준에 따른 전문가 서류 심의

• 심의기준

	심의기준	배점	심의내용
2023년 계획	사업의 우수성	30	<ul style="list-style-type: none"> <li>- 사업의 예술성·독창성·작품성이 우수한가?</li> <li>- 사업의 완성도는 높은가?</li> <li>- 사업 참여진의 예술적 기량은 높은가?</li> </ul>
	사업계획의 구체성과 실현가능성	30	<ul style="list-style-type: none"> <li>- 사업 계획이 구체적으로 기술되어 있는가?</li> <li>- 사업 계획이 실제로 수행 가능한가?</li> <li>- 사업 추진을 위한 세부 예산이 적절히 편성되었는가?</li> </ul>
기존활동	예술적 역량	20	<ul style="list-style-type: none"> <li>- (기존 예술활동에서) 신청자의 예술적 기량은 우수한가?</li> <li>- (기존 예술활동에서) 예술성/독창성/작품의 완성도는 우수한가?</li> </ul>
	예술활동에 대한 발전가능성	20	<ul style="list-style-type: none"> <li>- 기존 활동을 바탕으로 향후 예술활동이 지속 발전시킬 가능성이 있는가?</li> </ul>

# 예술창작활동 지원 (음악)

음악분야 <예술창작활동 지원>은 관내 음악분야 예술인의 예술창작활동을 지원하고 예술적 성장을 도모합니다.

**1. 세부분야 :** 기악(독주, 실내악, 관현악), 성악, 작곡, 기타 음악 내 공연 기반 예술활동

## 2. 신청자격

- 공고일 기준 울산광역시에 거주 중이며, 최근 5년(2018~2022) 이내 총 거주 기간이 2년 이상인 예술인 중 아래 활동 실적을 갖춘 자(울산광역시 활동 내용만 인정)

분야	자격기준
음악	- (기악, 성악) 독주회 또는 단체 연주회 실적 3건 이상 - (작곡) 개인 작곡발표 또는 단체 작품 발표 3건 이상

- ※ 지원신청하는 예술분야의 활동경력만 인정
- ※ 대학(교) 졸업연주는 경력 인정에서 제외됨

### | 지원신청 부적격 대상 |

- <2023 울산예술지원> 지원신청 부적격 요건에 해당되는 경우
- 2021~2022년 「전문예술인 지원」 및 「65세 이상 예술인 지원」 연속 수혜자

## 3. 사업내용

- 지원내용 : 2023년도 내 울산에서 창작·발표될 예술활동 직접 경비 지원  
※ 신청자 중심의 예술활동(독주 또는 협주 등)에 한함.
- 지원규모 : 5백만원 ~ 10백만원

## 4. 신청방법 및 제출서류

- 신청기간 : 2023. 1. 9.(월) ~ 2. 6.(월) 18:00 이전
- 신청방법 : 울산문화예술지원시스템(ucas.kr)를 통한 온라인 신청  
※ 이메일/우편/방문접수 불가

• 제출자료

분야	필수여부	세부내용
음악	필수	- 지원신청서(지원시스템을 통한 작성·제출) - 사업계획서 및 활동증빙자료(지정양식) - 주민등록등본 또는 초본(전입일자 표기) - 기 발표 작품 연주·출연 동영상(3분 이내 편집본) 또는 음원
	선택	- 기 발표 작품 연주 악보

## 5. 지원심의

• 심의절차

- 1차 행정심사 : 신청자격, 필수제출서류 구비 여부 등 검토  
※ 미충족 시 탈락처리
- 2차 심의위원회 심의 : 심의기준에 따른 전문가 서류 심의

• 심의기준

	심의기준	배점	심의내용
2023년 계획	사업의 우수성	30	- 사업의 예술성·독창성·작품성이 우수한가? - 사업의 완성도는 높은가? - 사업 참여진의 예술적 기량은 높은가?
	사업계획의 구체성과 실현가능성	30	- 사업 계획이 구체적으로 기술되어 있는가? - 사업 계획이 실제로 수행 가능한가? - 사업 추진을 위한 세부 예산이 적절히 편성되었는가?
기존활동	예술적 역량	20	- (기존 예술활동에서) 신청자의 예술적 기량은 우수한가? - (기존 예술활동에서) 예술성/독창성/작품의 완성도는 우수한가?
	예술활동에 대한 발전가능성	20	- 기존 활동을 바탕으로 향후 예술활동이 지속 발전시킬 가능성이 있는가?

# 예술창작활동 지원 (전통)

전통분야 <예술창작활동 지원>은 관내 전통분야 예술인의 예술창작활동을 지원하고 예술적 성장을 도모합니다.

**1. 세부분야 :** 국악기악, 국악성악, 작곡, 풍물·연희

## 2. 신청자격

- 공고일 기준 울산광역시에 거주 중이며, 최근 5년(2018~2022) 이내 총 거주 기간이 2년 이상인 예술인 중 아래 활동 실적을 갖춘 자(울산광역시 활동 내용만 인정)

분야	자격기준
전통 (국악)	- (기악, 성악, 연희) 독주회 또는 단체 발표회 실적 3건 이상 - (작곡) 개인 작곡발표 또는 단체 작품 발표 3건 이상

- ※ 지원신청하는 부문의 활동경력만 인정
- ※ 대학(교) 졸업연주 활동은 경력 인정에서 제외됨

### | 지원신청 부적격 대상 |

- <2023 울산예술지원> 지원신청 부적격 요건에 해당되는 경우
- 2021~2022년 「전문예술인 지원」 및 「65세 이상 예술인 지원」 연속 수혜자

## 3. 사업내용

- 지원내용 : 2023년도 내 울산에서 창작·발표될 예술활동 직접 경비 지원  
※ 신청자 중심의 예술활동에 한함.
- 지원규모 : 5백만원 ~ 10백만원

## 4. 신청방법 및 제출서류

- 신청기간 : 2023. 1. 9.(월) ~ 2. 6.(월) 18:00 이전
- 신청방법 : 울산문화예술지원시스템(ucas.kr)를 통한 온라인 신청  
※ 이메일/우편/방문접수 불가

• 제출자료

분야	필수여부	세부내용
전통 (국악)	필수	- 지원신청서(지원시스템을 통한 작성·제출) - 사업계획서 및 활동증빙자료(지정양식) - 주민등록등본 또는 초본(전입일자 표기) - 기 발표 작품 연주·출연 동영상(3분 이내 편집본) 또는 음원
	선택	- 기 발표 작품 연주 악보

## 5. 지원심의

• 심의절차

- 1차 행정심사 : 신청자격, 필수제출서류 구비 여부 등 검토  
※ 미충족 시 탈락처리
- 2차 심의위원회 심의 : 심의기준에 따른 전문가 서류 심의

• 심의기준

	심의기준	배점	심의내용
2023년 계획	사업의 우수성	30	- 사업의 예술성·독창성·작품성이 우수한가? - 사업의 완성도는 높은가? - 사업 참여진의 예술적 기량은 높은가?
	사업계획의 구체성과 실현가능성	30	- 사업 계획이 구체적으로 기술되어 있는가? - 사업 계획이 실제로 수행 가능한가? - 사업 추진을 위한 세부 예산이 적절히 편성되었는가?
기존활동	예술적 역량	20	- (기존 예술활동에서) 신청자의 예술적 기량은 우수한가? - (기존 예술활동에서) 예술성/독창성/작품의 완성도는 우수한가?
	예술활동에 대한 발전가능성	20	- 기존 활동을 바탕으로 향후 예술활동이 지속 발전시킬 가능성이 있는가?

# 울산청년예술 지원

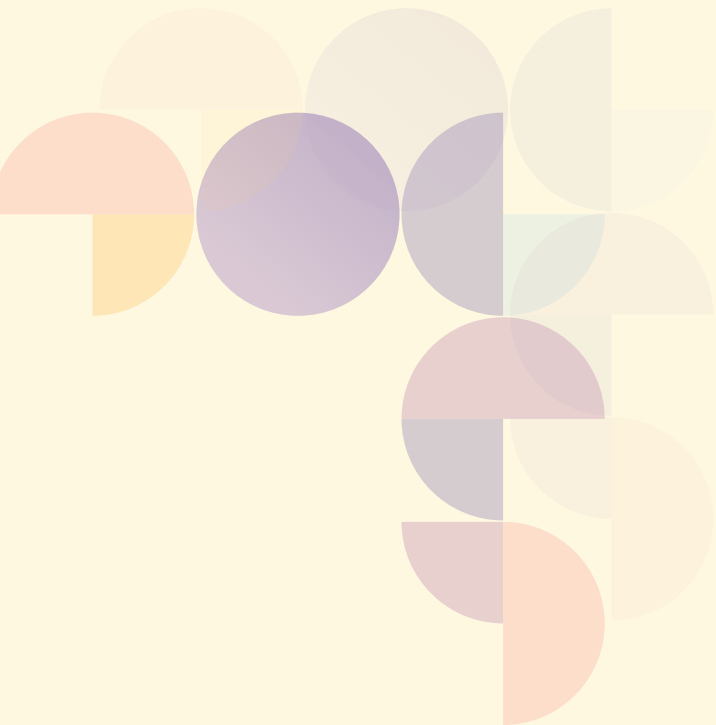

# 울산청년예술 지원

**1. 사업목적 :** 관내 청년예술인 창작활동 장려를 통한 예술현장 정착 도모 및 안정적 창작활동 기반 마련

**2. 지원분야 :** 문학, 시각, 음악, 무용, 연극, 전통(국악)

분야	세부내용
문학	시, 시조, 동시, 동화, 수필, 소설, 희곡
시각	평면(동양화, 서양화, 판화, 서예), 입체(조각, 설치 등), 사진, 영상, 공예
연극	창작극, 번역극, 아동극, 인형극, 마임, 뮤지컬, 기타
무용	한국무용, 현대무용, 발레 등
음악	기악(독주, 실내악, 관현악), 성악, 작곡, 기타 음악 내 공연 기반 예술활동
전통(국악)	국악기악, 국악성악, 작곡, 풍물·연희

## 3. 신청자격

· **공통사항 :** 공고일 기준 울산광역시에 거주 중이며, 최근 3년(2020~2022) 이내 총 거주 기간 1년 이상인 만 39세 이하 청년예술인(1984.1.1. 이후 출생자)

· 세부유형별 자격기준

구분	분야	자격기준
생애처음 지원	전 분야	- 울산문화재단 지원금* 수혜 경험이 없는 자
창작발표 지원	문학	- 세부분야별(시·시조·동시/수필/희곡/소설 등) 발간 또는 발표 실적 2건 이상 ※ 등단 실적 1건 또는 개인 문학집 발간 실적 1건 필수 포함
	시각	- 개인전 또는 기획전·단체전 참여 실적 2건 이상
	음악	- (기악,성악) 독주회 또는 단체 연주회 실적 2건 이상 - (작곡) 개인 작곡발표 또는 단체 작품 발표 2건 이상
	무용	- 개인 공연 또는 단체 활동 실적 2건 이상
	연극	- (연기) 주/조연급 작품 출연 실적 2건 이상 - (연출) 연출/조연출 실적 2건 이상 - (극작) 극작 집필(실연 작품) 실적 1건 이상
	전통(국악)	- (기악,성악,연희) 독주회 또는 단체 발표회 실적 2건 이상 - (작곡) 개인 작곡발표 또는 단체 작품 발표 2건 이상

\*울산문화재단 공모 사업에 선정되어 지원금(보조금) 수령 및 창작활동을 한 경우, 수혜 이력에 해당

※ 지원신청하는 예술분야의 활동경력만 인정되며, 대학(교) 졸업연주·졸업전시·졸업작품 발표는 경력 인정에서 제외됨

**| 지원신청 부적격 대상 |**

**[공통사항]**

- <2023 울산예술지원> 지원신청 부적격 요건에 해당하는 경우
- 초·중·고교 및 대학(교) 재·휴학생(대학원생은 가능)
  - ※ 단, <2023 울산예술지원> 선정 발표 시점(2023년 3월 예정)을 기준으로, 대학(교)의 전 학기를 이수한 졸업 유예자에 한해 지원 가능
- 공고일 기준 국·공립 예술단체 및 기관 등에 소속되어 정기적 급여를 받는 자

**[생애처음 지원]**

- 울산문화재단 지원금(보조금) 수혜이력이 있는 자

**예외사항**

- 가. 「문화예술인 창작장려금 지원」 선정에 따른 장려금 수혜 이력
- 나. 재단 주관 축제 및 각종 행사에 참여하여 출연료(사례비)를 지급받은 경우
- 다. 「예술인 파견 지원-예술로 사업」에 선정되어 활동비를 지급 받은 경우

**[창작발표 지원(2년)]**

- 2017년 「신진예술가 지원」 및 2018년~2022년 「울청아티스트 지원」 사업에 선정 이력이 있는 자

**4. 사업내용**

**• 지원내용**

- 2023년도 내 울산에서 창작·발표될 예술활동 직접 경비 지원
  - ※ 신청자 중심의 예술활동에 한하며, 예술단체 위주의 발표 활동은 지원 제외 대상

**• 세부유형**

구분	세부내용
생애처음 지원	울산문화재단 지원금 수혜이력이 없는 관내 청년예술인의 창작·발표 활동 지원 ※ 선정자 대상 워크숍 및 교류 프로그램 별도 지원(재단 주최 워크숍, 교육, 성과공유회 참석 필수) ※ 연간 2회 활동보고서 및 사업종료 후 결과보고서 제출 필수
창작발표 지원 (2년)	단기경력을 보유한 관내 청년예술인의 창작·발표 활동 지원 ※ [창작발표 지원]사업의 경우 2년(2023년~2024년) 지원사업으로, 2024년 공모는 별도 없으며, 1년차 사업 평가 후 2년차 지원여부 결정

**• 지원규모**

- [생애처음 지원] : 4백만원 정액 ※ 시상금(원천징수 후 지급)
- [창작발표 지원] : 5백만원 ~ 8백만원

## 5. 신청방법 및 제출서류

- 신청기간 : 2023. 1. 9.(월) ~ 2. 6.(월) 18:00 이전
- 신청방법 : 울산문화예술지원시스템(ucas.kr)을 통한 온라인 신청  
※ 이메일/우편/방문접수 불가
- 제출자료  
[생애처음 지원]

분야	필수여부	세부내용																									
문학	필수	<ul style="list-style-type: none"> <li>- 지원신청서(지원시스템을 통한 작성·제출)</li> <li>- 활동계획서(지정양식)</li> <li>- 주민등록등본 또는 초본(전입일자 표기)</li> <li>- 대학(교) 졸업증명서 또는 최종학력증명서(졸업유예자의 경우 해당 내용 증빙)</li> <li>- 미발표 작품 원고</li> </ul> <table border="1" style="width: 100%; border-collapse: collapse; text-align: center;"> <thead> <tr> <th colspan="2">분야</th> <th>미발표 원고</th> <th colspan="2">분야</th> <th>미발표 원고</th> </tr> </thead> <tbody> <tr> <td colspan="2">시, 시조, 동시</td> <td>3편</td> <td colspan="2">희곡</td> <td>1편</td> </tr> <tr> <td colspan="2">수필</td> <td>1편</td> <td rowspan="2">소설</td> <td>단편</td> <td>1편</td> </tr> <tr> <td rowspan="2">동화</td> <td>단편</td> <td>1편</td> <td rowspan="2">장편</td> <td rowspan="2">1편 (작품 일부 30매 이상)</td> </tr> <tr> <td>장편</td> <td>1편</td> </tr> </tbody> </table> <p>※ 발간 예정인 원고로 제출해야 함. ※ 작품원고 분량 준수 필수</p>	분야		미발표 원고	분야		미발표 원고	시, 시조, 동시		3편	희곡		1편	수필		1편	소설	단편	1편	동화	단편	1편	장편	1편 (작품 일부 30매 이상)	장편	1편
		분야		미발표 원고	분야		미발표 원고																				
시, 시조, 동시		3편	희곡		1편																						
수필		1편	소설	단편	1편																						
동화	단편	1편		장편	1편 (작품 일부 30매 이상)																						
	장편	1편																									
시각, 연극, 무용, 음악, 전통	필수	<ul style="list-style-type: none"> <li>- 지원신청서(지원시스템을 통한 작성·제출)</li> <li>- 활동계획서(지정양식)</li> <li>- 주민등록등본 또는 초본(전입일자 표기)</li> <li>- 대학(교) 졸업증명서 또는 최종학력증명서(졸업유예자의 경우 해당 내용 증빙)</li> </ul>																									
	선택	<ul style="list-style-type: none"> <li>- 기타 활동 증빙자료</li> <li>[시각] 작품 포트폴리오</li> <li>[연극] 공연 대본 또는 기 발표된 작품 동영상(3분 이내 편집본)</li> <li>[무용] 기 발표된 작품 동영상(3분 이내 편집본)</li> <li>[음악/전통] 기 발표된 작품 동영상(3분 이내 편집본), 음원, 악보</li> </ul>																									

[창작발표 지원]

분야	필수여부	세부내용																																		
문학	필수	<ul style="list-style-type: none"> <li>- 지원신청서(지원시스템을 통한 작성·제출)</li> <li>- 사업계획서 및 활동증빙자료(지정양식)</li> <li>- 주민등록등본 또는 초본(전입일자 표기)</li> <li>- 대학(교) 졸업증명서 또는 최종학력증명서</li> <li>- 작품 원고</li> </ul> <table border="1" style="width: 100%; text-align: center;"> <thead> <tr> <th>구분</th> <th>미발표 원고</th> <th>기발표 원고</th> <th>합계</th> </tr> </thead> <tbody> <tr> <td>시, 시조, 동시</td> <td>1편</td> <td>2편</td> <td>3편</td> </tr> <tr> <td>수필</td> <td>1편</td> <td>1편</td> <td>2편</td> </tr> <tr> <td rowspan="2">동화</td> <td>단편</td> <td>1편</td> <td>1편</td> <td>2편</td> </tr> <tr> <td>장편</td> <td>1편</td> <td>1편</td> <td>2편</td> </tr> <tr> <td rowspan="2">소설</td> <td>단편</td> <td>1편</td> <td>1편</td> <td>2편</td> </tr> <tr> <td>장편</td> <td>1편 (작품 일부 50매 이상)</td> <td>1편 (작품 일부 50매 이상)</td> <td>2편 (작품 일부 각 50매 이상)</td> </tr> <tr> <td>희곡</td> <td>1편</td> <td>1편</td> <td>2편</td> </tr> </tbody> </table> <p>※ 발간 예정인 원고로 제출해야 함.(미발표·기발표 모두 해당)                  ※ 작품원고 분량 준수 필수</p>	구분	미발표 원고	기발표 원고	합계	시, 시조, 동시	1편	2편	3편	수필	1편	1편	2편	동화	단편	1편	1편	2편	장편	1편	1편	2편	소설	단편	1편	1편	2편	장편	1편 (작품 일부 50매 이상)	1편 (작품 일부 50매 이상)	2편 (작품 일부 각 50매 이상)	희곡	1편	1편	2편
		구분	미발표 원고	기발표 원고	합계																															
시, 시조, 동시	1편	2편	3편																																	
수필	1편	1편	2편																																	
동화	단편	1편	1편	2편																																
	장편	1편	1편	2편																																
소설	단편	1편	1편	2편																																
	장편	1편 (작품 일부 50매 이상)	1편 (작품 일부 50매 이상)	2편 (작품 일부 각 50매 이상)																																
희곡	1편	1편	2편																																	
시각	필수	<ul style="list-style-type: none"> <li>- 지원신청서(지원시스템을 통한 작성·제출)</li> <li>- 사업계획서 및 활동증빙자료(지정양식)</li> <li>- 주민등록등본 또는 초본(전입일자 표기)</li> <li>- 대학(교) 졸업증명서 또는 최종학력증명서</li> <li>- 작품 포트폴리오</li> </ul>																																		
연극, 무용	필수	<ul style="list-style-type: none"> <li>- 지원신청서(지원시스템을 통한 작성·제출)</li> <li>- 사업계획서 및 활동증빙자료(지정양식)</li> <li>- 주민등록등본 또는 초본(전입일자 표기)</li> <li>- 대학(교) 졸업증명서 또는 최종학력증명서</li> <li>- 기 발표 작품 발표 동영상(3분 이내 편집본)</li> </ul>																																		
음악, 전통	필수	<ul style="list-style-type: none"> <li>- 지원신청서(지원시스템을 통한 작성·제출)</li> <li>- 사업계획서 및 활동증빙자료(지정양식)</li> <li>- 주민등록등본 또는 초본(전입일자 표기)</li> <li>- 대학(교) 졸업증명서 또는 최종학력증명서</li> <li>- 기 발표 작품 연주·출연 동영상(3분 이내 편집본) 또는 음원</li> </ul>																																		
	선택	<ul style="list-style-type: none"> <li>- 기 발표 작품 연주 악보</li> </ul>																																		

## 6. 지원심의

### • 심의절차

- 1차 행정심사 : 신청자격, 필수제출서류 구비 여부 등 검토

※ 미충족 시 탈락처리

- 2차 심의위원회 심의 : 심의기준에 따른 전문가 서류 및 인터뷰 심의

### • 심의기준

#### [생애처음 지원]

분야	필수	배점	심의내용
시각, 공연	사업계획의 적절성	30	- 사업 계획이 구체적으로 설명(기술)되었는가? - 사업 추진을 위한 세부 예산이 적절히편성되었는가?
	실행가능성	30	- 사업 실행을 위한 역량을 갖추었는가? - 사업 추진 방법을 적절하게 제시하는가? - 창작활동을 위한 예술적 비전을 제시하고 있는가?
	성장가능성	40	- 본 사업을 바탕으로 향후 예술활동이 지속 발전할 것으로 예상되는가? - 해당 분야에 기여가 예상되는가?
문학	예술성 및 창의성	30	- 제출한 원고가 우수한가?
	실행가능성	30	- 사업 추진 계획이 구체적인가?
	성장가능성	40	- 본 사업을 바탕으로 향후 예술활동을 지속적으로 발전할 것으로 예상되는가? - 문학장르에 기여가 예상되는가?

#### [창작발표 지원]

분야	심의기준	배점	심의내용
전분야	사업계획의 적절성	20	- 사업 계획이 구체적으로 설명(기술) 되었는가? - 사업 추진을 위한 세부 예산이 적절히 편성되었는가?
	사업의 실행가능성	20	- 사업 실행을 위한 역량을 갖추었는가? - 사업 추진 방법을 적절하게 제시하는가? - 사업 추진을 위한 예술적 비전을 제시하고 있는가?
	예술적 역량	30	- 예술인으로서 기본적 자질과 역량을 갖추고 있는가?
	성장가능성	30	- 본 사업을 바탕으로 향후 예술활동이 지속 발전할 것으로 예상되는가? - 해당 분야에 기여가 예상되는가?

# 장애예술인 창작 지원

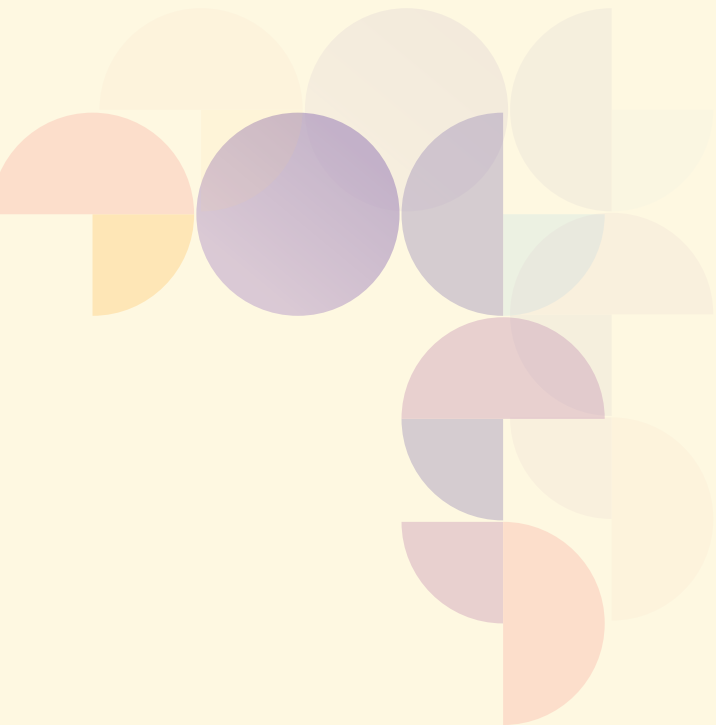

# 장애예술인 창작 지원

**1. 사업목적 :** 관내 장애예술인의 예술작품 제작·발표 지원을 통하여 창작 역량 강화 및 예술의 다양성 증진

**2. 지원분야 :** 문학, 시각, 연극, 무용, 음악, 전통(국악)

분야	세부내용
문학	시, 시조, 동시, 동화, 수필, 소설, 희곡
시각	평면(동양화, 서양화, 판화, 서예), 입체(조각, 설치 등), 사진, 영상, 공예
연극	창작극, 번역극, 아동극, 인형극, 마임, 뮤지컬, 기타
무용	한국무용, 현대무용, 발레
음악	기악(독주, 실내악, 관현악), 성악, 작곡, 기타 음악 내 공연 기반 예술활동
전통(국악)	국악기악, 국악성악, 작곡, 풍물·연희

## 3. 신청자격

· 공고일 기준 울산광역시에 거주 중이며, 최근 5년(2018~2022) 이내 총 거주 기간이 2년 이상인 예술인 중 아래 활동 실적을 갖춘 자(울산광역시 활동 내용만 인정) ※ 장애인등록증 또는 복지카드 증빙 필수

분야	자격기준
문학	- 세부분야(시·시조·동시/수필/희곡/소설 등) 발간 또는 발표 실적 3건 이상 ※ 등단 실적 1건 또는 개인 문학집 발간 실적 1건 필수 포함
시각	- 개인전 또는 기획전·단체전 참여 실적 3건 이상
음악	- (기악,성악) 독주회 또는 단체 연주회 실적 3건 이상 - (작곡) 개인 작곡발표 또는 단체 작품 발표 3건 이상
무용	- 개인 공연 또는 단체 활동 실적 3건 이상
연극	- (연기) 주/조연급 작품 출연 실적 3건 이상 - (연출) 연출/조연출 실적 3건 이상 - (극작) 극작 집필(실연 작품) 실적 3건 이상
전통(국악)	- (기악,성악,연희) 독주회 또는 단체 연주회 실적 3건 이상 - (작곡) 개인 작곡발표 또는 단체 작품 발표 3건 이상

※ 지원신청하는 예술분야의 활동경력만 인정

※ 대학(교) 졸업연주·졸업전시는 경력 인정에서 제외됨

**| 지원신청 부적격 대상 |**

- <2023 울산예술지원> 지원신청 부적격 요건에 해당되는 경우

**4. 사업내용**

- 지원내용 : 2023년도 내 울산에서 창작·발표될 예술활동 직접 경비 지원  
 ※ 신청 장애예술인 개인의 예술활동에 한함.
- 지원규모 : 4백만원 정액 ※ 시상금(원천징수 후 지급)

**5. 신청방법 및 제출서류**

- 신청기간 : 2023. 1. 9.(월) ~ 2. 6.(월) 18:00 이전
- 신청방법 : 울산문화예술지원시스템(ucas.kr)을 통한 온라인 신청  
 ※ 이메일/우편/방문접수 불가
- 제출자료

분야	필수여부	세부내용																																		
문학	필수	- 지원신청서(지원시스템을 통한 작성·제출) - 사업계획서 및 활동증빙자료(지정양식) - 주민등록등본 또는 초본(전입일자 표기) - 장애인복지카드 또는 장애인등록증 - 작품 원고																																		
		<table border="1"> <thead> <tr> <th>구분</th> <th>미발표 원고</th> <th>기발표 원고</th> <th>합계</th> </tr> </thead> <tbody> <tr> <td>시, 시조, 동시</td> <td>2편</td> <td>3편</td> <td>5편</td> </tr> <tr> <td>수필</td> <td>1편</td> <td>2편</td> <td>3편</td> </tr> <tr> <td rowspan="2">동화</td> <td>단편</td> <td>1편</td> <td>1편</td> <td>2편</td> </tr> <tr> <td>장편</td> <td>1편</td> <td>1편</td> <td>2편</td> </tr> <tr> <td rowspan="2">소설</td> <td>단편</td> <td>1편</td> <td>1편</td> <td>2편</td> </tr> <tr> <td>장편</td> <td>1편 (작품 일부 50매 이상)</td> <td>1편 (작품 일부 50매 이상)</td> <td>2편 (작품 일부 각 50매 이상)</td> </tr> <tr> <td>희곡</td> <td>1편</td> <td>1편</td> <td>2편</td> </tr> </tbody> </table>	구분	미발표 원고	기발표 원고	합계	시, 시조, 동시	2편	3편	5편	수필	1편	2편	3편	동화	단편	1편	1편	2편	장편	1편	1편	2편	소설	단편	1편	1편	2편	장편	1편 (작품 일부 50매 이상)	1편 (작품 일부 50매 이상)	2편 (작품 일부 각 50매 이상)	희곡	1편	1편	2편
		구분	미발표 원고	기발표 원고	합계																															
		시, 시조, 동시	2편	3편	5편																															
		수필	1편	2편	3편																															
		동화	단편	1편	1편	2편																														
			장편	1편	1편	2편																														
		소설	단편	1편	1편	2편																														
			장편	1편 (작품 일부 50매 이상)	1편 (작품 일부 50매 이상)	2편 (작품 일부 각 50매 이상)																														
		희곡	1편	1편	2편																															
※ 발간 예정인 원고로 제출해야 함.(미발표·기발표 모두 해당)																																				
※ 작품원고 분량 준수 필수																																				

분야	필수여부	세부내용
시각	필수	- 지원신청서(지원시스템을 통한 작성·제출) - 활동계획서 및 활동증빙자료(지정양식) - 주민등록등본 또는 초본(전입일자 표기) - 장애인복지카드 또는 장애인등록증 - 작품 포트폴리오
연극, 무용	필수	- 지원신청서(지원시스템을 통한 작성·제출) - 활동계획서 및 활동증빙자료(지정양식) - 주민등록등본 또는 초본(전입일자 표기) - 장애인복지카드 또는 장애인등록증 - 기 발표 작품 동영상(3분 이내 편집본)
음악, 전통	필수	- 지원신청서(지원시스템을 통한 작성·제출) - 활동계획서 및 활동증빙자료(지정양식) - 주민등록등본 또는 초본(전입일자 표기) - 장애인복지카드 또는 장애인등록증 - 기 발표 작품 연주·출연 동영상 또는 음원
	선택	- 기 발표 작품 연주 악보

## 6. 지원심의

### · 심의절차

- 1차 행정심사 : 신청자격, 필수제출서류 구비 여부 등 검토  
※ 미충족 시 탈락처리
- 2차 심의위원회 심의 : 심의기준에 따른 전문가 서류 심의

### · 심의기준

심의기준	배점	심의내용
사업계획의 적절성	20	- 제출한 사업내용이 장애예술인 지원사업의 목적에 적합한가? - 예술활동 계획 및 예산은 합리적이고 구체적인가? - 예술활동 목적 달성을 위한 내용이 적정한가?
사업의 실현가능성	20	- 사업의 예술적 가치가 어떠한가? - (장애)예술인으로서 정체성을 확보하고 있는가? - 해당 사업의 예술성/독창성/완성도는 우수한가?
예술적 역량	30	- 기존 활동을 바탕으로 향후 예술활동이 지속 발전시킬 가능성이 있는가?
성장가능성	30	- 지속가능한 예술활동을 위해 노력하고 있는가? - 본 사업을 바탕으로 향후 예술활동이 지속 발전시킬 가능성이 있는가?

## 기타사업



# 예술인 창작장려금 지원

## 1. 사업목적

- 관내 예술인의 창작준비 활동 지원을 통한 창작 동기 고취 및 예술인 복지 확대

## 2. 지원분야 : 문학, 시각, 연극, 무용, 음악, 전통, 문화일반

## 3. 신청자격

- 공고일 기준 1년 이상 울산광역시에 거주 중인 「예술활동 증명」이 유효한 예술인 중, 가구원 소득 합계 기준 중위소득 120% 이하 예술인

### | 지원부적격 요건 |

- 만 19세 미만 예술인
- 2022년 울산문화재단 문화예술인 창작장려금 지원사업 선정자
- 2023년 한국예술인복지재단 창작준비금 지원사업 선정자

## 4. 사업내용

- 지원내용 : 창작준비자금(장려금) 지원
- 지원규모 : 1인 3백만원

## 5. 신청방법 및 제출서류

- 공모일정 : 2023년 4월 중 예정
- 신청방법 : 울산문화예술지원시스템을 통한 온라인 신청
- 제출서류
  - 신청서 및 개인정보수집동의서
  - 주민등록초본
  - 본인 명의 통장사본
  - 예술활동증명서
  - 신청인 및 가구원 소득금액증명원

## 6. 심의방법 및 결과발표

- 심의방법 : 행정심사 및 고득점순 선정
- 결과발표 : 2023년 6월 중 예정

# 예술인 창작자금 이자 지원

## 1. 사업목적

- 관내 예술인의 창작활동 목적 대출금 이자 지원을 통해 생활 안정 및 예술인복지 확대

## 2. 지원분야 : 문학, 시각, 연극, 무용, 음악, 전통, 문화일반

## 3. 신청자격

- 공고일 기준 1년 이상 울산광역시에 거주 중인 「예술활동 증명」이 유효한 예술인 중, 가구원 소득 합계 기준 중위 소득 170% 이하 예술인

### | 지원부적격 요건 |

- 만 19세 미만 예술인
- 가구원소득 170% 이상 예술인

## 4. 사업내용

- 지원내용 : 본인 명의 대출금 납부이자(2023년 1월 ~ 8월 분) 실비 지원
- 지원규모 : 1인 50만원 이내

## 5. 신청방법 및 제출서류

- 공모일정 : 2023년 9월 중
- 신청방법 : 울산문화예술지원시스템을 통한 온라인 신청
- 제출서류
  - 신청서 및 개인정보수집동의서
  - 주민등록초본 및 등본
  - 예술활동증명서
  - 소득금액증명원
  - 본인 명의 대출이자 납입 증명서(2023년 1~8월분)

## 6. 심의방법 및 결과발표

- 심의방법 : 행정심사 및 중위소득 낮은 순 선정
- 결과발표 : 2023년 10월 중 예정

# 울산 메세나 지원

## 1. 사업목적

- 기업의 예술분야 기부 활성화 및 예술창작활동 촉진

## 2. 지원분야 : 문학, 시각, 연극, 무용, 음악, 전통, 문화일반

## 3. 신청자격

- (예술단체) 공고일 기준 관내 소재 설립 1년 이상의 예술단체
- (결연기업) 관내 예술단체의 창작발표 활동 후원을 확정한 기업으로, 최소 3백만원 이상 현금기부가 가능한 기업

### | 지원부적격 요건 |

- 예술단체가 아닌 개인
- 대표자가 대한민국 국적이 아닌 단체
- 국·공립 문화예술기관 및 단체, 언론사 및 언론사 소속의 단체
- 주목적이 순수예술활동이 아닌 학교·종교기관·친교기관 및 단체
- 2023년 내 창작·발표를 완료하지 않는 사업
- 울산문화재단 타 지원사업 또는 타 기관의 지원사업 등에 선정된 동일사업
- 기업이 직접 출자·출연하거나 산하단체인 예술단체와 결연한 경우
- 고리대금융, 사금융, 사치향락적 소비나 투기를 조장하는 업종의 기업

## 4. 사업내용

- 기업결연이 확정된 예술단체에 기업기부금의 100%(최대 1천만원 이내) 재단 지원금 매칭 지원
- ※ 2023년 내 창작·발표되어야 함.

## 5. 신청방법 및 제출서류

- 공모일정 : 2023년 4월 중
- 신청방법 : 울산문화예술지원시스템을 통한 온라인 신청
- 제출서류 : (예술단체) 메세나 사업계획서 및 증빙자료  
(결연기업) 결연기업 메세나 참가확인서

## 6. 심의방법

- 행정심사 및 선착순 선정



# 2023 울산예술지원 공모안내



울산문화재단 예술지원팀

주 소 울산광역시 남구 중앙로 202, 5층  
문의처 052-270-9340





울산문화재단  
ULSAN ARTS AND CULTURE FOUNDATION